

Plan Nacional de Lectura y Escritura “Leer es mi Cuento” - PNLE

Sandra Morales Corredor – Gerente PNLE

E-mail: smorales@mineducacion.gov.co



¿Qué es el PNLE?

Es una iniciativa del gobierno nacional, liderada por los **Ministerios de Educación y de Cultura** para que los sectores público, privado, solidario y la sociedad civil del país se unan entorno a un objetivo común: lograr que los colombianos incorporen la lectura y la escritura a su vida cotidiana, que nuestros niños, niñas y jóvenes, lean y escriban más y mejor y lo disfruten.

El MEN busca desarrollar las competencias comunicativas e **impactar los indicadores de calidad educativa.**



¿Por qué un Plan de Lectura y Escritura?

- “La lectura en especial debe ser considerada prioritariamente por todos sus países miembros como un **indicador importante del desarrollo humano de sus habitantes.**” (OCDE, 2000)
- “Una educación de calidad que impacte los resultados de pruebas debe ofrecer un **currículo que incorpore la lectura y el uso del ordenador en el proceso de enseñanza y de aprendizaje**” (OEI, Metas 2021)



EL PNLE



¡Pásate a la Biblioteca Escolar!

Acciones en lectura y escritura

C. Materiales de lectura y escritura



C. Pedagógico

C. Movilización



C. Apropiación TIC

C. Gestión y fortalecimiento



C. Evaluación

Río de Letras

Territorios Narrados

Evaluación y seguimiento



LOGROS 2015



¿Porqué las Bibliotecas Escolares?

- La biblioteca escolar: impacto en puntuaciones más altas en pruebas estandarizadas relacionadas con el logro académico, con mejores resultados en lectura, lengua y literatura, historia y matemáticas (*Williams, D., Wavell, C. y Morrison, K., 2013*)
- **23%** de colegios oficiales cuentan con una biblioteca escolar, mientras que más del **60%** de los colegios privados tienen una B.E. (*ICFES, 2011*)
- Meta de países OEI: En 2021 el **100%** de los colegios deben contar con biblioteca escolar. (*OEI, 2010*)



¿Cómo lo hacemos?

¡Pásate a la Biblioteca Escolar!

Docente líder de
Biblioteca Escolar

Formación y
Acompañamiento

Dotación de
colecciones

Asistencia
Técnica a SE

Recursos
tecnológicos

Estrategia de corresponsabilidad MEN – SE - IE

Pautas generales y Lineamientos sobre B.E.



Pásate a la Biblioteca Escolar

- 400 colegios de Jornada Única Vinculados
- Diseño de contenidos, metodología y materiales de formación
- Formación de 2.078 maestros
- Elaboración 400 planes de Biblioteca Escolar



Materiales de Lectura y Escritura

- Diseño y producción de Secuencias Didácticas para el desarrollo de competencias en Lectura y Escritura, para todos los grados escolares
- Cartilla para padres de familia
- Biblioteca 2.0 del PNLE. Más de 100 libros digitales enriquecidos con actividades y materiales para apoyar los procesos de lectura y escritura.



Territorios Narrados

- Acompañamiento pedagógico a 18 comunidades indígenas de la red TN
- Formación y acompañamiento a 5 comunidades afrocolombianas de la costa pacífica y nariñense (alianza con Save the Children)
- Producción de **5 títulos nuevos** para la colección TN.

Narrativas de Paz

- Acompañamiento pedagógico a 17 IE de la comunidad de Montes de María
- Formulación de 17 proyectos pedagógicos de paz, memoria y posconflicto.
- Producción de **4 títulos** de la Colección Narrativas de Paz



Campaña “Leer es mi Cuento”

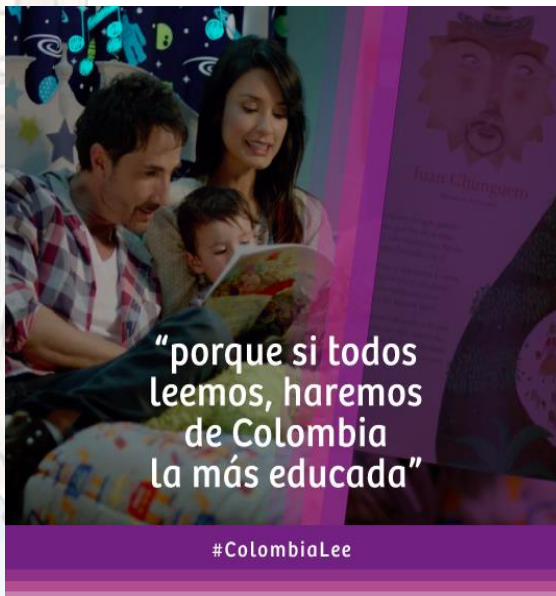

- ✓ Presentación de la Campaña en Zipaquirá, evento con Presidencia.
- ✓ Lecturas en voz alta por parte de la Ministra en instituciones educativas de Girón, Valledupar, Manizales, Duitama, Arauca, Corozal
- ✓ Emisión diaria de comerciales en canales nacionales
- ✓ Movilización en redes sociales y micrositio
- ✓ Campaña interna (MEN)

Maratones de lectura

- ✓ Desde el 1 de septiembre. Lectura diaria en primaria y secundaria.
- ✓ Participaron **87.200** estudiantes que leyeron en promedio **4** libros en un mes.

MINEDUCACIÓN



MINEDUCACIÓN



Convocatoria

- **24.702** cuentos inscritos
- **717** municipios participantes
- **4** fases de evaluación, **204** evaluadores, **31** universidades.
- **1** libro “Colombia Cuenta” publicado.
- **8.000** ejemplares distribuidos

Laboratorios de Escritura (LA-ES)

- **6** Nodos para docentes (Cali, Bogotá, Pereira, Neiva, Barranquilla, Bucaramanga)
- **3** Jornadas, **48** horas.
- **371** docentes de **56** SE
- **37** Laboratorios *para estudiantes*
- **17** SE
- **2.019** estudiantes de 6º y 7º

Participación en Ferias del Libro: Bogotá, Bucaramanga, Medellín



Proyectos de Lectura y Escritura

- Formación a docentes en alianza con SE, según proyectos regionales e institucionales
- Acompañamiento a proyectos específicos



Estrategias transversales

- Fortalecimiento: Asistencia Técnica a las 95 SE
- Movilización: Redes sociales y estrategias Web
- Seguimiento y Evaluación: Línea Base y gestión de proyectos



METAS 2016



Pásate a la Biblioteca Escolar

- Fase II: 400 colegios JU
- Formación y acompañamiento blended a 2.078 docentes
- Entrega de 400 Colecciones (200 libros c/u)
- Entrega de contenidos digitales
- Entrega de computadores

Materiales de Lectura y Escritura

- Dotación de Colecciones (1.610) a IE de Jornada Única (diferentes a PaBE)
- Fortalecimiento de la Biblioteca 2.0 del PNLE, con la adquisición y cosecha de más de 260 contenidos educativos digitales.



Territorios Narrados

- Acompañamiento pedagógico a comunidades indígenas
- Formación y acompañamiento a 6 comunidades (nuevas) afrocolombianas de la costa pacífica y nariñense (alianza Save the Children)
- Producción de **6 títulos nuevos** para la colección TN.



Narrativas de Paz

- Formación y acompañamiento a 17 IE de la comunidad de Montes de María para la implementación de los proyectos pedagógicos de paz, memoria y posconflicto formulados.
- Producción de Palabras de Paz, nuevo título de la Colección Narrativas de Paz



Campaña “Leer es mi Cuento”

- Lecturas en voz alta, en visitas regionales de la Ministra.
- Movilización en redes sociales y micrositio Campaña interna (MEN)

Maratones de lectura

- Dos fases de Maratones de lectura, en mayo y septiembre.
- Actualización de materiales digitales en el micrositio





- ✓ **10ª Edición.** Convocatoria para el registro de cuentos (Primer trimestre)
- ✓ Laboratorios de Escritura para Docentes y Estudiantes
- ✓ Lanzamiento del Libro Colombia Cuenta 2015 y libro de los 10 años del CNC.
- ✓ Participación en Ferias del Libro (Bogotá, Bucaramanga, Medellín)
- ✓ Movilización en redes sociales y micrositio



Proyectos de Lectura y Escritura

- Formación a docentes en alianza con SE, según proyectos regionales e institucionales
- Acompañamiento a proyectos específicos



Estrategias transversales

- Fortalecimiento: Asistencia Técnica a las 95 SE
- Movilización: Redes sociales y estrategias Web
- Seguimiento y Evaluación: Línea Base y gestión



Cronograma

Componente	Actividad	Ene.	Feb.	Mar.	Abr.	May.	Jun.	Jul.	Ago.	Sep.	Oct.	Nov.	Dic.
Formación de Mediadores	Desarrollo II Fase de ¡Pásate a la BE! (400 EE de JU)					15						15	
	Desarrollo oferta de formación en lectura y escritura en alianza con SE (Diferentes a los 400 EE de JU)												
Territorios Narrados	Desarrollo Capítulo Afro Territorios Narrados 2016			30								15	
	Desarrollo Capítulo Indígena y raizal Territorios Narrados					15						15	
Narrativas de Paz	Dinamización de comunidades de paz escolares				1							15	
	Producción de la colección "Narrativas de Paz"	15										30	
Fortalecimiento	Realizar el Encuentro Nacional de Coordinadores Territoriales del PNLE	29											
	Formación a Coordinadores territoriales PNLE de las 95 SE	29								30			
	Asistencia técnica a SE a 95 ETC			15						30			
	Desarrollo del Encuentro Nacional de Bibliotecas Escolares										28		
Materiales	Entrega de colecciones y materiales físicos			16						16			
	Análisis de verificación sobre uso de colecciones entregadas por PNLE-MEN		25										15
TIC	Desarrollo del Concurso de 5 Ideas Innovadoras				19				19				
	Enriquecimiento de 5 títulos de la Colección Territorios Narrados				15					23			
	Publicación de contenidos educativos digitales del PNLE				15					23			
	Desarrollo de la estrategia de formación Virtual del PNLE		29										30

Cronograma

Componente	Actividad	Ene.	Feb.	Mar.	Abr.	May.	Jun.	Jul.	Ago.	Sep.	Oct.	Nov.	Dic.
Movilización	Consolidación de las estrategias de promoción de lectura y escritura.		5									18	
	Consolidación de estrategias de Maratones de Lectura.		15		29								
	Consolidación del Piloto ¡Pásate a la Biblioteca Escolar!	29											30
	Consolidación de la estrategia digital del PNLE.	29											31
	Consolidación de las alianzas del PNLE.									16			
Seguimiento	Publicar de los resultados de la línea base para el Piloto "Pásate a la Biblioteca Escolar"			16									
	Levantamiento del año 1 de la línea base para el Piloto "Pásate a la Biblioteca Escolar"					31						30	
	Implementación de los instrumentos de evaluación de avance y balance al Piloto "Pásate a la Biblioteca Escolar"							29				1	
	Diseñar un instrumento de diagnóstico para Bibliotecas Escolares					15			15				
CNC	Realizar la premiación de los ganadores del 9°CNC	29											
	Desarrollo del 10° CNC			15									27

Plan Nacional de Lectura y Escritura “Leer es mi Cuento” - PNLE

Sandra Morales Corredor – Gerente PNLE

E-mail: smorales@mineducacion.gov.co

