

Fondo
Adaptación

Trabajamos en la Reconstrucción
gestionando el Riesgo de Desastres



PROSPERIDAD
PARA TODOS



Presidencia de la República



MinHacienda
Ministerio de Hacienda
y Crédito Público

EDUCACIÓN – PROYECTOS

INSTITUTO TÉCNICO RAFAEL GARCIA HERREROS
CENTRO EDUCATIVO PUERTO LEÓN

MUNICIPIO CÚCUTA - NORTE DE SANTANDER



www.fondoadaptacion.gov.co



DECRETO No 4819 DEL 29 DIC 2010

Ministerio de Hacienda y Crédito Público

“EL GOBIERNO NACIONAL **DECLARO EMERGENCIA ECONOMICA, SOCIAL Y ECOLOGICA** EN TODO EL TERRITORIO NACIONAL CON EL FIN DE CONJURAR LA GRAVE CALAMIDAD PUBLICA E IMPEDIR LA EXTENSIÓN DE SUS EFECTOS.”

ARTICULO PRIMERO - CREACION DEL FONDO ADAPTACION OBJETO DEL FONDO:

“SERA LA RECUPERACIÓN CONSTRUCCIÓN Y RECONSTRUCCIÓN DE LAS ZONAS AFECTADAS POR EL FENOMENO DE “LA NIÑA”, CON PERSONERIA JURIDICA, AUTONOMIA PRESUPUESTAL Y FINANCIERA, ADSCRITA AL MINISTERIO DE HACIENDA Y CREDITO PÚBLICO.”

FONDO ADAPTACIÓN

LICITACION PÚBLICA

CONTRATAR LOS SERVICIOS PROFESIONALES DE EMPRESAS DE CONSULTORIA QUE PRESTEN LOS SERVICION DE GERENCIA INTEGRAL DE PROYECTOS PARA LA RECONSTRUCCIÓN DE LA INFRAESTRUCTURA DICE AFECTADA POR EL FENOMENO DE LA NIÑA 2010 – 2011 DE ACUERDO CON LAS DIRECTRICES CREADAS POR EL FONDO.

CONSORCIO ING-GD

INGETEC
INGENIEROS CONSULTORES

INGENIERIA

CONTRATO DE CONSULTORIA No 084 DE 2012
ENTRE FONDO ADAPTACIÓN Y CONSORCIO ING-GD

**RECONSTRUCCIÓN DE LA
INFRAESTRUCTURA EDUCATIVA
AFECTADA POR EL FENÓMENO DE LA
NIÑA 2010 – 2011, DE ACUERDO CON LAS
DIRECTRICES CREADAS POR EL FONDO.**

CAUCA
CUNDINAMARCA
HUILA
NARIÑO
NORTE DE SANTANDER
SANTANDER
VALLE DEL CAUCA



DEPARTAMENTO DE NORTE DE SANTANDER



SEDES DESCENTRALIZADAS POR EL FONDO ADAPTACIÓN

MUNICIPIO	No. SEDES ATENDIDAS
CÚCUTA	4
PUERTO SANTANDER	1
ABREGO	2
ARBOLEDAS	1
TOTAL	8

Fondo
Adaptación

Trabajamos en la Reconstrucción
gestionando el Riesgo de Desastres



PROSPERIDAD
PARA TODOS



Presidencia de la República



MinHacienda
Ministerio de Hacienda
y Crédito Público

2. PROPUESTA ARQUITECTÓNICA SEDES EDUCATIVAS

www.fondoadaptacion.gov.co



ESTRUCTURACIÓN DE PROYECTOS

PROCESO

**NORMA TÉCNICA
NTC – 4595**

**Reporte
Matrícula SIMAT**

**Condiciones
Técnicas del Predio**

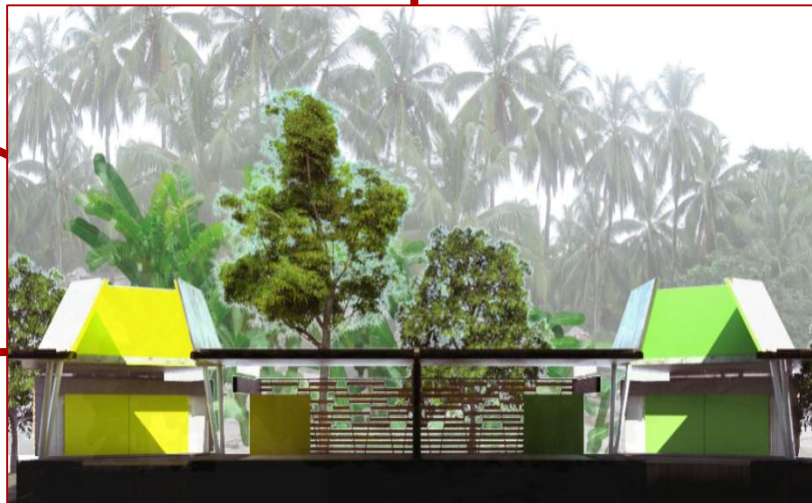

**Cantidad
Docentes –
Criterios técnicos
M.E.N.**

**Condiciones
Jurídicas del
Predio**

ESTRUCTURACIÓN DE PROYECTOS

- TIPOLOGÍAS SEDES EDUCATIVAS 1 A 8

TIPOLOGÍA	MATRÍCULA ESTUDIANTES	ÁREA TOTAL M2
TIPO 1	5 - 15	79,44
TIPO 2	16 - 25	146,64
TIPO 3	26 - 45	206,64
TIPO 4	46 - 70	316,55
TIPO 5	71 - 100	394,42
TIPO 6	101 - 200	910,78
TIPO 7	201 - 300	1.358,76
TIPO 8	300 - 360	1.580,02





CENTRO EDUCATIVO PUERTO LEÓN

LOTE ACTUAL



DIAGNÓSTICO

DEPARTAMENTO : **Nte de Santander**
 MUNICIPIO : **Cúcuta**
 NOMBRE : **Escuela Rural Puerto León**

DIAGNOSTICO

DOCENTES : **1**
 AULAS DE CLASE: **2**
 Preescolar : **9**
 Básica Primaria : **20**
 Basica Secundaria : **0**
 Media : **0**
 MATRICULA : **29**
 TIPOLOGIA : **3**
 AREA : **156.60 M2**
 OBRA : **Reubicación**

ZONA DE RIESGO : **Nó**

EDIFICACIONES :
 A conservar **0**

A demoler **0**

(Mal estado, afectación por ola invernal)



ASIGNACIÓN DE ESPACIOS

INSTITUTO TÉCNICO RAFAEL GARCÍA HERREROS – SEDE CENTRO EDUCATIVO PUERTO LEÓN
MUNICIPIO DE CÚCUTA - NORTE DE SANTANDER

ESTRUCTURACIÓN

No. DE DOCENTES	1	MAESTRO
MATRÍCULA SIMAT	29	ALUMNOS

ESPACIOS

*AULA (1)	58,00 M2
CENTRO DE RECURSOS (1)	50,00 M2
COCINA Y ALACENA (1)	9,00 M2
CANCHA MÚLTIPLE (1)	
SERVICIO SANITARIO (3)	13,20 M2
CIRCULACIONES	36,74 M2
ÁREA TOTAL CONSTRUIDA	166,94 M2

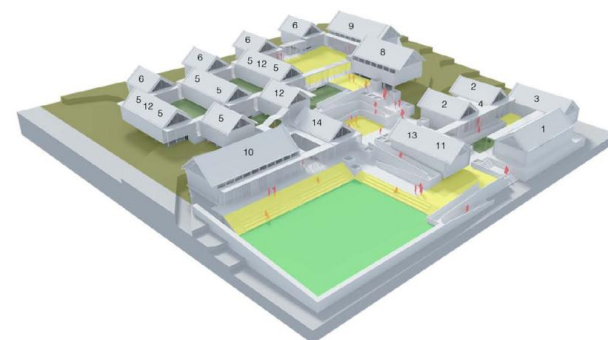

* TOTAL AULAS POR SEDE SEGÚN MATRÍCULA REGISTRADA EN SIMAT.

PLANTA ESTADO ACTUAL

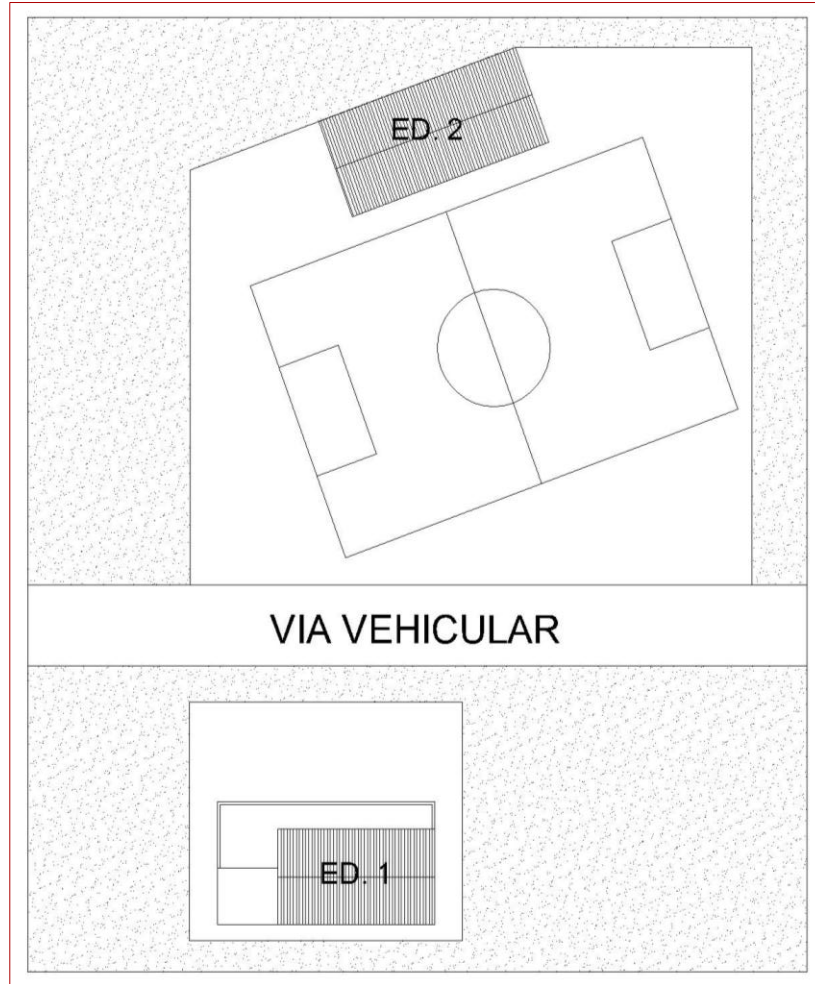

PROPUESTA ARQUITECTONICA

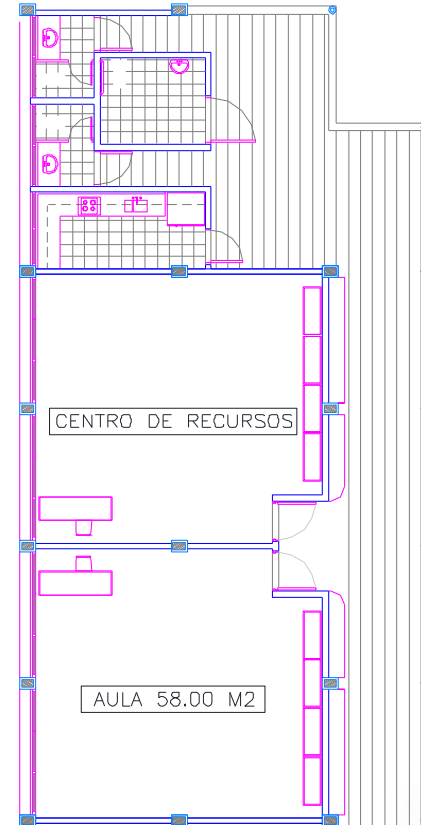
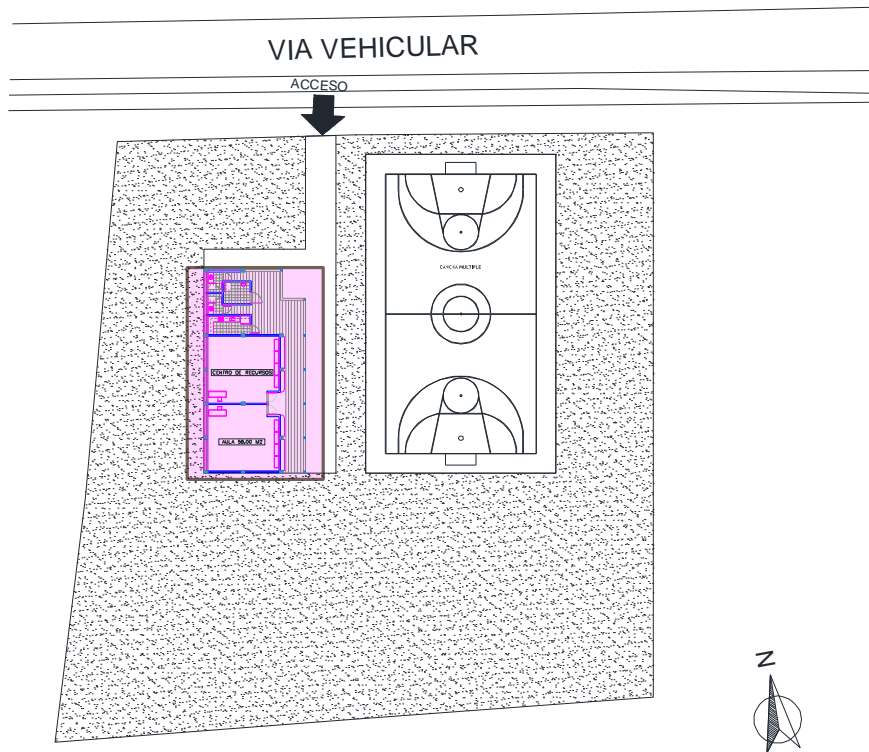

Edificio nuevo



DISEÑO Y CONSTRUCCIÓN

CONTRATISTA :

ZULAY YADIRA VASQUEZ PINO

CONTRATO:

**CONVENIO INTERADMINISTRATIVO
NO. 33 / 2013**

**TIEMPO DE EJECUCIÓN ESTIMADO:
UN (1) AÑO**

A partir de la firma del acta de inicio

INVERSIÓN: 281.380.829



Fondo Adaptación

Trabajamos en la Reconstrucción gestionando el Riesgo de Desastres



PROSPERIDAD PARA TODOS



Presidencia de la República



MinHacienda
Ministerio de Hacienda
y Crédito Público

GRACIAS



www.fondoadaptacion.gov.co

